Ville de Gannat
la ville à la campagne !

Le Chardon à Gannat

Clap Ciné à St-Pourçain-sur-Sioule
comcom-ccspsl.fr

Avec le soutien
La Région Auvergne-Rhône-Alpes
L'ardc
CLAP CINÉ
CINÉMAS ART & ESSAI
LE CHAMP

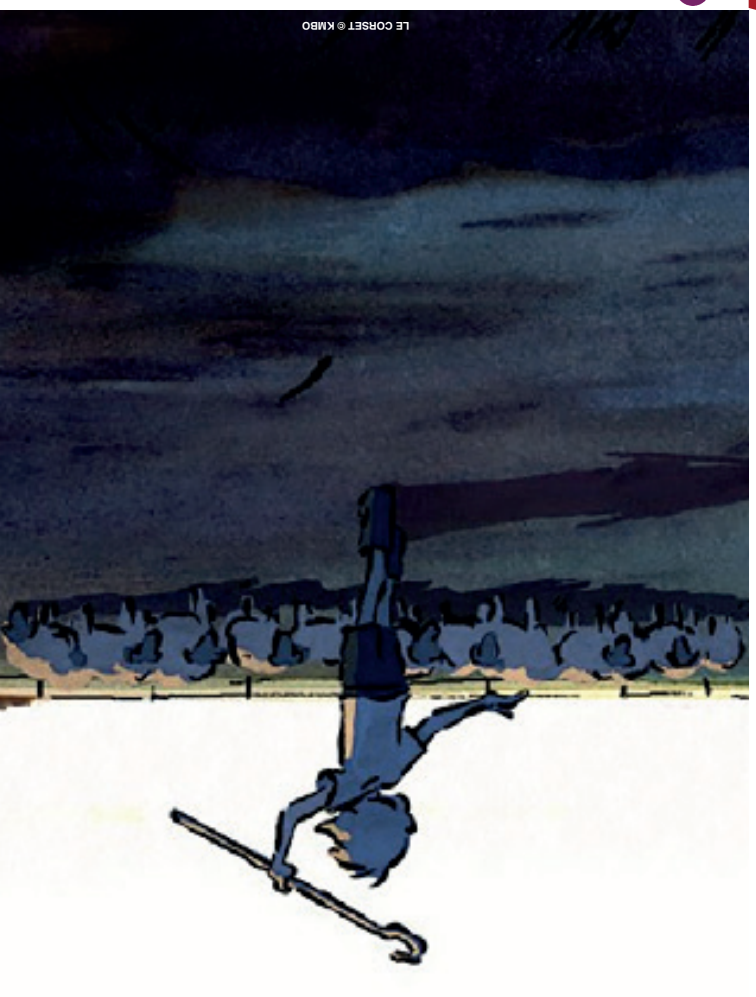

CINÉMA

PROGRAMME DU 21 OCTOBRE AU 17 NOVEMBRE 2026

CLAP CINÉ - SAINT-POURÇAIN-SUR-SIOULE

Du 21 au 27 octobre	Ven. 23/10	Sam. 24/10	Dim. 25/10	Lun. 26/10
JUSTIN LE JUSTE 1H50	20h	15h	17h30	
GARANCE 1H55		17h30	20h	
HEART OF THE BEAST 1H41		20h		20h
ENTRE TERRE ET CIEL	15h		16h30	
Du 28 octobre au 3 novembre	**Ven. 30/10**	**Sam. 31/10**	**Dim. 01/11**	**Lun. 02/11**
LA MAISON DE NOS RÊVES 1H30	20h	18h	18h	20h
DUCOBU ET LE FANTÔME DE SAINT POTACHE 1H30	18h	16h 20h	16h	
Du 04 au 10 novembre	**Ven. 06/11**	**Sam. 07/11**	**Dim. 08/11**	**Lun. 09/11**
LA MAISON DE NOS RÊVES 1H30	20h			18h30
DUCOBU ET LE FANTÔME DE SAINT POTACHE 1H30		18h	15h	
NI VUE, NI CONNUE 1H55		15h30	20h	
NOTRE SALUT 2H38		20h	17h	
Du 11 au 17 novembre	**Ven. 13/11**	**Sam. 14/11**	**Dim. 15/11**	**Lun. 16/11**
LES MISÉRABLES 2H59	20h	16h30	20h	
MÉMOIRE DE FILLE 1H57		20h		17h30
LE CORSET 1H31		14h30	18h	
UN BRIN DE COURT (COURT METRAGE) 1H20 ENV				20h

RETROUVEZ, SUR CERTAINS FILMS, DES COURTS-MÉTRAGES EN AVANT-SÉANCE AVEC Mèche courte
des courts métrages soutenus par votre Région

LE CHARDON - GANNAT

Du 21 au 27 octobre	Merc. 21/10	Jeu. 22/10	Ven. 23/10	Sam. 24/10	Dim. 25/10	Mar. 27/10
DUCOBU ET LE FANTÔME DE SAINT POTACHE 1H30	16h		16h	18h	15h30	18h
LA MAISON DE NOS RÊVES 1H30	18h		20h	16h	20h	15h30
HEART OF THE BEAST 1H41 VO/VF		15h30	18h	20h		
GARANCE 1H55	20h	17h30				20h
MOULIN 2H14 AVP					17h30	
MET OPERA : MACBETH 3H29		20h				
Du 28 octobre au 3 novembre	**Merc. 28/10**	**Jeu. 29/10**	**Ven. 30/10**	**Sam. 31/10**	**Dim. 01/11**	**Mar. 03/11**
LA MAISON DE NOS RÊVES 1H30	20h		18h			18h
DUCOBU ET LE FANTÔME DE SAINT POTACHE 1H30	15h			17h30	15h	
NOTRE SALUT 2H38	17h	20h				20h
LE MONDE À L'ENVERS 0H45		16h30	16h			
LES ÉLEPHANTS DANS LA BRUME 1H47 VO		17h30				15h30
SCREAM 1H51 VO INTERDIT - 12 ANS				20h		
LES YEUX SANS VISAGE 1H28 INTERDIT - 16 ANS			20h			
SUSPIRIA 1H38 VO INTERDIT - 12 ANS					20h	
LA MOUCHE 1H36 VO INTERDIT - 12 ANS					17h	
WALLACE ET FROMIT : LE MYSTÈRE DU LAPIN-GAROU 1H25				15h30		
Du 04 au 10 novembre	**Merc. 04/11**	**Jeu. 05/11**	**Ven. 06/11**	**Sam. 07/11**	**Dim. 08/11**	**Mar. 10/11**
L'ÎLE DES SOUVENIRS 1H47	18h		20h30	15h30	18h30	20h15
LES MISÉRABLES 2H59	20h		17h	20h	15h	
NI VUE, NI CONNUE 1H55	15h30	18h				15h30
DIGGER 2H09 VO/VF		15h30		17h30	20h30	
MÉMOIRE DE FILLE 1H57 AVEC AVERTISSEMENT			14h45			18h
FINI DE RIRE ! 1H37		20h15				
Du 11 au 17 novembre	**Merc. 11/11**	**Jeu. 12/11**	**Ven. 13/11**	**Sam. 14/11**	**Dim. 15/11**	**Mar. 17/11**
LE FANTÔME DE L'OPÉRA 2H14	15h30	17h30		18h	20h30	20h
KARMA 2H20	20h			20h30	17h45	15h30
LE CORSET 1H31				16h	15h	18h
MINOTAURE 2H20 VO		20h	17h45			
MOCHY 1H25	18h		16h	14h		
MYSTERIOUS SKIN 1H45 VO INTERDIT - 16 ANS			20h30			

MOSTER
Séance Spéciale
AVP : Avant-première
MÊME PAS PEUR *
MOSTER
Séance Spéciale
Ciné-Goûter
Ciné-Seniors
AVP : Avant-première

LE CHARDON

Plein tarif (+ de 18 ans) : 7€
Réduit (-18 ans, étudiants, demandeurs d'emploi, personnes en situation de handicap, détenteurs du pass région sénior) **et Ciné-Seniors** (les mardis) : 5,50€
Séance courte (moins d'une heure) : 4€
Ciné-Goûter : 5€
Carte d'abonnement tarif plein - 6 tickets : 35€
Carte d'abonnement tarif réduit - 6 tickets : 28€
Pass accès : 30€ la carte, puis 4€ à chaque séance (hors ballets et opéras)

Ballet/Opéra - Tarif plein : 25€
Ballet/Opéra - Tarif réduit (-25 ans, étudiants, demandeurs d'emploi, personnes en situation de handicap) : 20€

Salle classée Art et Essai,
Labels " Jeune Public ", " 15-25ans ", " Recherche et Découverte " & " Patrimoine et Répertoire "
Allée des Tilleuls, 03800 Gannat
04 70 90 34 33
cinemalechardon@ville-gannat.fr
Facebook : @Ville de Gannat
www.ville-gannat.fr

CLAP CINÉ

Tarif plein : 6€
Réduit : 4€ (-18 ans, étudiants, demandeurs d'emploi, personnes en situation de handicap)
Carte d'abonnement tarif plein - 10 tickets : 40€
Le Théâtre se transforme en Cinéma
Salle classée Art et Essai, Label " Jeune Public "
Cour des Bénédictins 03500 Saint-Pourçain-sur-Sioule
07 87 80 52 65
directioncinema@ccspsl.fr
Facebook : @comcomSPSL
www.comcom-ccspsl.fr

COUPS DE COEUR



Digger, *Action, Comédie, 2h09*
De Alejandro Gonzalez Inarritu
Avec Tom Cruise, Sandra Hüller, Riz Ahmed

L'homme le plus puissant au monde se lance dans une mission effrénée pour s'ériger en sauveur de l'humanité avant que la catastrophe, qu'il a lui-même déclenchée, n'anéantisse la planète.



Le fantôme de l'Opéra, *Drame, Fantastique, Romance, 2h14*
De Alexandre Castagnetti
Avec Dva Cassel, Julien De Saint-Jean, Romain Duris

Dans le Paris d'aujourd'hui, Anastasia intègre le prestigieux Opéra de Paris. Alors qu'elle répète l'Orpheus, un opéra maudit qui aurait été composé par le Fantôme de l'Opéra, elle tombe amoureuse d'un mystérieux pianiste. A l'approche de la première représentation, Anastasia se trouve plongée dans une histoire d'amour impossible.



Garance, *Drame 1h55*
De Jeanne Herry
Avec Adèle Exarchopoulos, Sara Giraudeau, Sarajeanne Drillaud
En Compétition Festival de Cannes 2026

Garance est une jeune actrice mais qui n'est pas une vedette. Elle gère et assure tout de son mieux, vaillante, joyeuse, et elle trouve dans l'alcool un carburant, un réconfort inconditionnel. Garance change de vie et commence alors un parcours de huit ans de déménagements, de travails, de rencontres, de fêtes et d'angoisses, de joies et de coups durs.



Karma, *Drame, Thriller, 2h20*
De Guillaume Canet
Avec Marion Cottilard, Denis Ménochet, Leonardo Sbaraglia
Interdit - 12 ans

Dans un village au nord de l'Espagne, Jeanne tente de reconstruire sa vie avec Daniel, qui ne connaît rien de son passé trouble. Un jour, Mateo, le filleul de Jeanne, disparaît mystérieusement… Afin d'échapper à la police qui la soupçonne rapidement, Jeanne se réfugie en France dans la communauté où elle est née et qu'elle a fuie quelques années auparavant. Daniel ne croit pas à la culpabilité de la femme qu'il aime et va tout faire pour la retrouver.

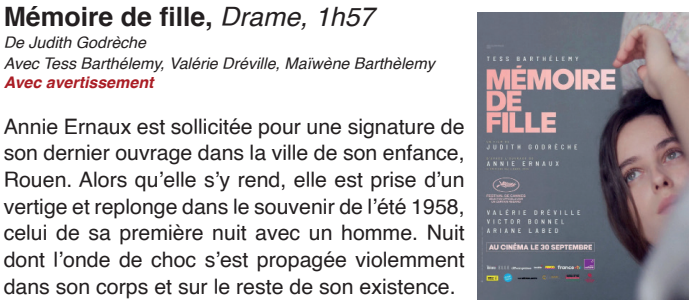

Mémoire de fille, *Drame, 1h57*
De Judith Godrèche
Avec Tess Barthélemy, Valérie Dréville, Maïwène Barthèlemy
Avec avertissement

Annie Ernaux est sollicitée pour une signature de son dernier ouvrage dans la ville de son enfance, Rouen. Alors qu'elle s'y rend, elle est prise d'un vertige et replonge dans le souvenir de l'été 1958, celui de sa première nuit avec un homme. Nuit dont l'onde de choc s'est propagée violemment dans son corps et sur le reste de son existence.



Minotaure, *Drame, 2h00*
De Andreï Zviaguintsev
Avec Dmitri Mazourov, Iris Lebedeva, Boris Koudrine
En Compétition Festival de Cannes 2026

Russie, 2022. Gleb, chef d'entreprise prospère, vit avec sa femme Galina et leur fils dans une ville de province. Il se retrouve confronté à des problèmes professionnels croissants, dans un monde de plus en plus instable. L'effondrement d'une vie soigneusement construite bascule rapidement dans la violence.



Les éléphants dans la brume, *Comédie dramatique, 1h47*
De Abinash Bikram Shah
Avec Pushpa Thing Lama, Deepika Yadav, Jasmin Bishwokarma

Dans un village népalais niché au cœur d'une forêt peuplée d'éléphants sauvages vit une communauté kinnar aussi vénérée que crainte pour ses pouvoirs de bénédiction et de malédiction. Pirati rêve de s'échapper avec l'homme qu'elle aime. Mais lorsqu'une de ses filles disparaît, elle se doit de mener l'enquête.

LES COUPS DE COEUR
DE NOTRE ÉQUIPE



Le film coup de cœur d'Anaïs
« Notre Salut »

« Notre salut » est un film qui dérange par sa mise en scène audacieuse et immersive, un choc visuel et émotionnel qu'il faut laisser infuser pour en mesurer toute la portée. Swann Arlaud y est tout simplement incroyable, habitant son rôle avec une intensité remarquable qui vous hante longtemps après le générique. Un film qui ne plaira pas à tout le monde mais qui vous fera decouvrir Vichy avec un nouveau regard. «Live is Life»

Le film coup de cœur de Coralie
« Le Corset »



Au lendemain d'une guerre qui a tout emporté, il ne reste plus grand-chose à perdre, alors autant choisir qui l'on est. Rose arrive dans ce village comme un homme, un corps, une voix qui ne dit pas tout d'elle. À force de labeur et de services rendus, il gagne la confiance des habitants et croit pouvoir enterrer son secret. Sandra Hüller habite ce personnage de toute son intensité silencieuse, trouble les frontières du genre avec une armure taillée pour la liberté. Jusqu'où peut-on se réinventer avant que le monde ne réclame de savoir qui l'on est vraiment ?

SÉANCE SPÉCIALE - CINÉSCOPE
« FINI DE RIRE ! »

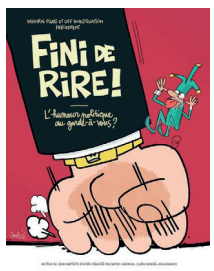

Fini de rire ! L'humour politique au garde-à-vous ?, *Documentaire, 1h37*
De Matéo Larroque, Clara Menais, Mila Branco
Par Jean-Baptiste Rivoire
Avec Guillaume Meurice, Lionel Dutemple, Sandrine Alexi

En France, rire des puissants est devenu un sport à risque. En trente ans, les humoristes les plus libres de la télévision et de la radio ont été méthodiquement neutralisés, marginalisés, censurés, voire virés. Dans l'audiovisuel public comme dans les médias privés, le même mécanisme se répète : on tolère la satire tant qu'elle ne mord pas. Dès qu'elle touche au pouvoir, on coupe le micro.



Le monde à l'envers, *Animation, Famille, 0h45* **Dès 3 ans**
De Arnaud Demuynck, Noé Garcia, Erwann Hette

Plongez dans un univers où la différence devient poésie à travers six récits touchants. De Rémi, le souriceau vivant la tête en bas, à Sacha et son parcours inclusif à l'école, de Lina qui s'envole avec un pull, à Lily qui fait éternuer la lune... Ce programme explore avec tendresse les perceptions singulières de l'enfance.



Les beaux jours, *Animation, Famille, 0h33* **Dès 3 ans**
De Adrián Jaffé, Ruslan Synkevich, Su-a Cho I Par Anya Solovyova, Mikhail Aldashin

Un oisillon se lance dans les airs. Un petit chiot découvre la matière. Un enfant savoure une soupe cosmique. Une chouette au sommeil chaotique. Une souris veut voir le soleil. Et une autre renvoie les étoiles dans le ciel. Sept histoires vues de la Terre comme du Ciel.



L'île des souvenirs, *Animation, Aventure, Comédie, Famille, 1h49*
De Joel Crawford, Januel P. Mercado
Avec Manon Bresch, H.E.R., Anaïde Rozam
Dès 8 ans avec avertissement

Après leur bac, Jo et Raissa, deux meilleures amies, découvrent un portail vers l'île fantastique de Nakali, peuplée de créatures issues des mythes philippins. Aidées par un chien-garou et des compagnons magiques, elles affrontent la redoutable Manananggal.



Mochy, *Animation, 1h25* **Dès 6 ans**
De Jérémie Degruson, Yanis Belaid I Par Greg Brooker
Avec Axel Auriant, Olivier Chavel, Fanny Chelim

Mochy est un jeune chien au grand cœur… mais il n'a pas un physique facile… Ça ne l'empêche pas d'avoir un rêve : participer au concours du plus beau chien. Défiant tous les obstacles, il va tout faire pour réaliser ce projet fou avec le secret espoir d'y trouver l'humain qui l'aimera pour la vie.



Le Corset, *Animation, 1h32* **Dès 6 ans**
De Louis Clichy I Par Louis Clichy, Franck Salomé
Avec Gary Clichy, Rob Paradot, Brune Moulin

Dans une ferme au cœur de la Beauce, Christophe règle ses pas sur ceux de son père. Mais à l'école, à la maison, sur le tracteur, Christophe penche... et tombe. Il est obligé de porter un corset pour filer droit. Tandis que la ferme traverse des moments difficiles, il grandit comme il peut.

SUIVI D'UN ATELIER DESSINES TON PAYSAGE PENCHÉ LE 15 NOVEMBRE AU CINÉMA LE CHARDON



Heart of the Beast, *Action, Aventure, 1h41*
De David Ayer I Par Cameron Alexander
Avec Brad Pitt, Uber, J.K. Simmons

Après un terrible crash d'avion, James Belmont, ancien des forces spéciales, se retrouve perdu au cœur de l'Alaska avec son chien Odin, depuis toujours à ses côtés. Livrés à eux-mêmes dans une nature aussi magnifique qu'impitoyable, ils devront puiser dans leurs dernières forces pour survivre ensemble.



La maison de nos rêves,
Comédie, 1h30
De Claude Zidi Jr. I Par Kev Adams, Antonin Fourlon
Avec Kev Adams, CHantal Ladsou, Camille Aguilar

Un jeune couple pense avoir enfin trouvé la solution miracle pour devenir propriétaire : Un viager, une maison sublime au bord du lac, une dame mourante, bref, le plan parfait. Mais une fois le contrat signé la dame va beaucoup mieux et va transformer leur rêve immobilier en véritable cauchemar.



Ducobu et le fantôme de Saint-Potache, *Comédie, Famille, 1h30*
De Elie Semoun I Par Guy Laurent, Elie Semoun
Avec Charlie Garnier Naslin, Elie Semoun, Emilie Caen

Le professeur Latouche et Mademoiselle Rateau emménagent dans une maison… hantée par le fantôme d'Anatole, le plus grand cancre de l'histoire de l'école Saint-Potache. Ce fantôme farceur va entraîner Ducobu, Léonie, leurs parents et Kitrish dans une série de péripéties aussi drôles qu'inattendues.



Ni vue, ni connue, *Comédie, 1h55*
De Marc Fitoussi
Avec Isabelle Huppert, Sandrine Kiberlain, Anne Marivin

Corinne Maclou est figurante. Elle enchaîne les tournages avec l'espoir d'être remarquée et de décrocher enfin un vrai rôle. Lorsque son chemin croise celui de Sandrine Kiberlain et qu'une relation commence à se nouer entre les deux, Corinne espère concrétiser son rêve. Mais la célèbre actrice va-t-elle vraiment l'aider à se faire une place au sein de la grande famille du cinéma ?

LES FILMS
SWTIE SET



Moulin, *Drame, Historique, 2h14*
Avec avertissements
De Laszlo Nemes
Avec Gilles Lellouche, Lars Eidigner, Lousie Bourgoin

Juin 1943, Jean Moulin, chef de la Résistance, est arrêté alors qu'il tente de réunifier les forces de l'Armée Secrète. Interrogé par Klaus Barbie, le chef de la Gestapo de Lyon, Moulin est entraîné dans une confrontation implacable. Son ultime combat face à la manipulation et la brutalité commence. Le destin de la France libre en dépend.

AVANT-PREMIÈRE - DIMANCHE 25 OCTOBRE À 20H
CINEMA LE CHARDON - GANNAT

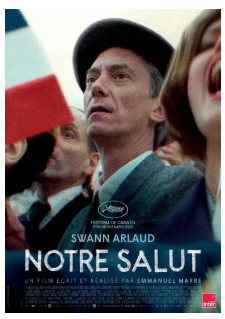

Notre Salut, *Drame, Historique, 2h39*
De Emmanuel Marre
Avec Swann Arlaud, Sandrine Blancke, Harpo Guit

Septembre 1940, le régime de Pétain se met en place. Henri Marre débarque à Vichy sans le sou, sans contact, loin de sa femme et ses enfants. Il voit dans la nouvelle administration l'opportunité de trouver enfin la place qu'il mérite. Dans sa valise, son traité politique édité à compte d'auteur, Notre Salut, où il défend ses convictions patriotiques et ses méthodes d'ingénieur.



Les Misérables, *Drame, Historique, 2h56*
De Fred Cavayé
Avec Vincent Lindon, Tahar Rahim, Camille Cottin

Libéré après 19 ans de bagne pour le vol d'un pain, Jean Valjean décide de changer de vie. Devenu un notable respecté sous une fausse identité, il promet à Fantine, une ouvrière mourante, de sauver sa fille Cosette des cruels Thénardier. Mais son passé le rattrape : l'inspecteur Javert le traque sans relâche.



Justin le Juste, *Guerre, Historique, 1h50*
De Eric Barbier
Avec Alban Ivanov, Alexandra Lamy, Birane Ba

1915. Justin, paysan, est envoyé se battre au nom d'une loi qu'il ignore, contre un ennemi qu'il n'a jamais vu, lui qui ne rêve que de sa ferme. Basile, tirailleur sénégalais, lui ouvre les yeux sur cette guerre absurde. Ensemble, ils se révoltent contre l'injustice d'un commandement aveugle. Justin devient un héros pas comme les autres.

MÊME PAS PEUR

Halloween ne se passe pas qu'au cinéma !

Du 30 octobre au 1er novembre, retrouvez l'équipe culturelle de Gannat pour un week-end plein de mystères, de frissons et de surprises.

À la médiathèque
Exposition, conférence et animations autour de l'univers fantastique.

Au musée
Menez l'enquête et tentez de résoudre un mystérieux secret…

Au cinéma
Des films, mais aussi des animations, un goûter, un quiz et des surprises !

Et peut-être quelques petites médiations autour d'Halloween… Objets mystérieux, histoires de cinéma, monstres, curiosités et secrets : ouvrez l'œil !

Retrouvez le programme complet de "Même pas peur !" sur le site de la ville : ville-gannat.fr



Les yeux sans visage, *Drame, Epouvante-Horreur, 1h28* **Interdit - 16 ans**
De Georges Franju
Par Jean Redon, Claude Sautet
Avec Pierre Brasseur, Alida Valli, Edith Scob

Le chirurgien Genessier souhaite remodeler le visage de sa fille Christiane, rendue méconnaissable suite à un accident de voiture, mais pour cela il doit effectuer des greffes de peau qu'il aura prélevée sur des jeunes filles.



Wallace et Gromit : Le Mystère du lapin-garou, *Animation, Aventure, Comédie, 1h25*
De Nick Park, Steve Box
Avec Jeanne Savary, Helena Bonham Carter, Peter Sallis

Dans la petite ville de Wallace et Gromit, leur entreprise de lutte anti-nuisibles, écologique et sans danger pour les lapins, connaît un grand succès. Mais à l'approche du Grand Concours Annuel de Légumes, un lapin-garou géant s'attaque aux potagers ! Lady Tottington fait alors appel à nos deux spécialistes pour capturer le monstre.

SÉANCE SPÉCIALE - VIDÉOCLUB

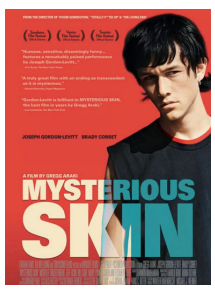

Mysterious Skin, *Drame, 1h39*
De Gregg Araki
Avec Brady Corbet, Joseph Gordon-Levitt, Elisabeth Shue
INTERDIT - 16 ANS

À huit ans, Brian se réveille dans la cave de sa maison, le nez en sang, sans souvenir de ce qui lui est arrivé. Dix ans plus tard, convaincu d'avoir été enlevé par des extraterrestres, il tente de retrouver Neil, un garçon de son ancienne équipe de baseball devenu un jeune homme magnétique et insaisissable. Avec lui, Brian cherche à dénouer le mystère de leur enfance, qui les empêche encore de vivre.

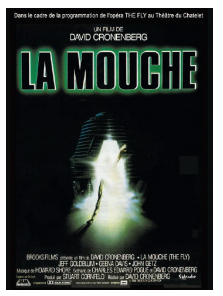

La Mouche, *Epouvante-horreur, Fantastique, Science Fiction, 1h36*
De David Cronenberg
Avec Jeff Goldblum, Geena Davis, John Getz

Seth Brundle est un jeune biologiste très doué. Après avoir fait ses premières armes dans une brillante équipe, il se décide à travailler seul. Il met au point une invention qui doit révolutionner le monde : la «téléportation», qui consiste à transporter la matière à travers l'espace. Les essais sur un babouin sont peu convaincants et après des fuites dans la presse, il décide de se téléporter lui-même. Seulement il ne s'aperçoit pas qu'une mouche fait partie du voyage.

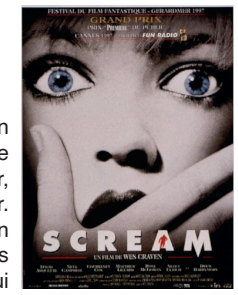

Scream, *Epouvante-Horreur, 1h51*
De Wes Craven I Par Kevin Williamson
Avec Neve Campbell, Courtney Cox, David Arquette
Interdit - 12 ans

Casey Becker reçoit un appel d'un mystérieux tueur qui la force à répondre à des questions sur les films d'horreur, sous peine de voir son petit ami mourir. À Woodsboro, Sidney Prescott devient à son tour la cible du tueur. Entourée de ses proches et d'une journaliste, elle tente de découvrir qui se cache derrière le masque.



Suspiria, *Epouvante-Horreur, Thriller, 1h35* **Interdit - 12 ans**
De Dario Argento
Avec Jessica Harper, Joan Bennett, Stefania Casini

Suzy, une jeune Américaine, arrive à Fribourg pour intégrer une prestigieuse académie de danse. Mais l'atmosphère inquiétante des lieux et le meurtre d'une élève la plongent bientôt dans un véritable cauchemar. Elle découvre alors que l'académie fut autrefois la demeure d'une terrible sorcière.